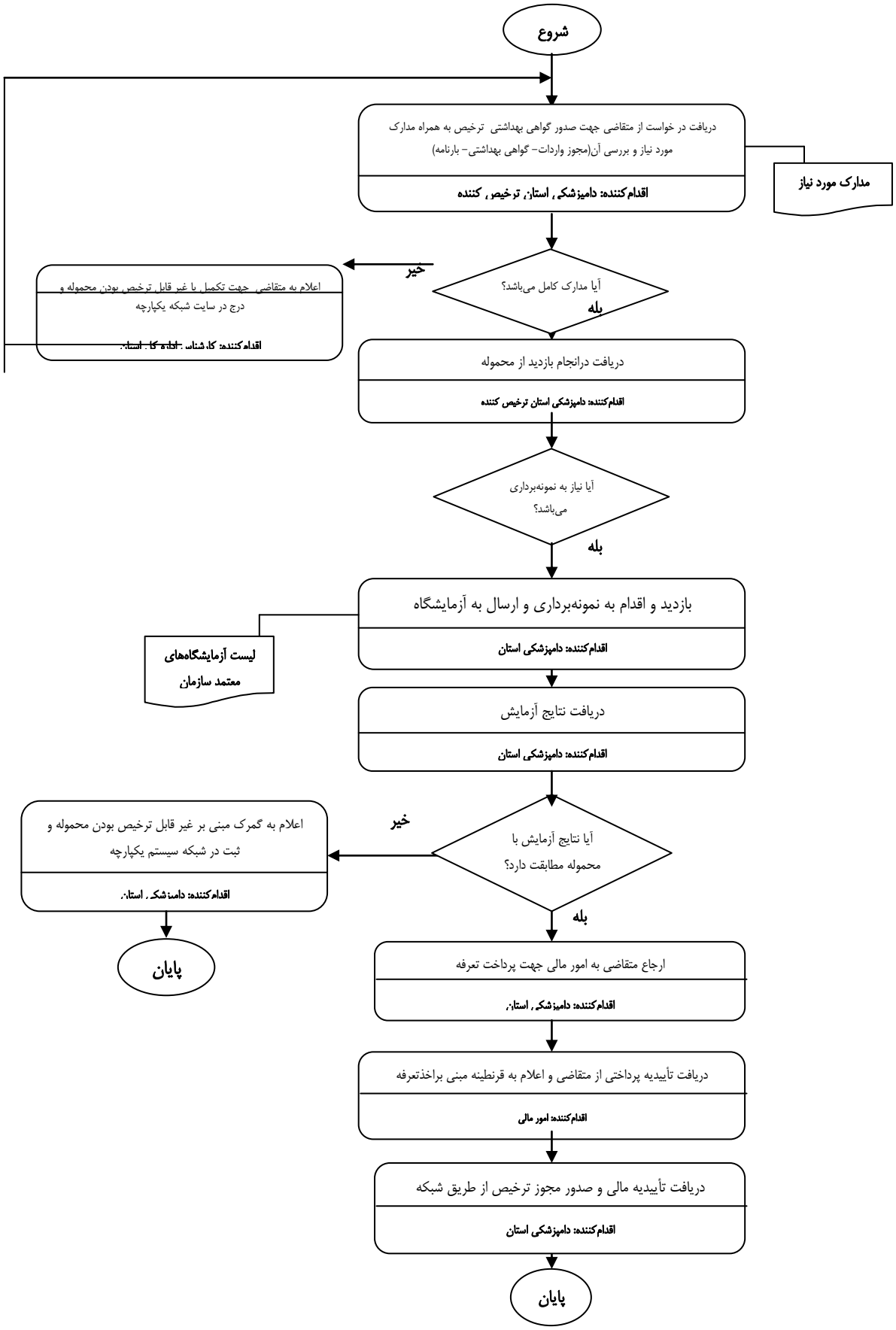
شروع
دریافت در خواست از متقاضی جهت صدور گواهی بهداشتی ترخیص به همراه مدارک مورد نیاز و بررسی آن(مجوز واردات- گواهی بهداشتی- بارنامه)
اقدام‌کننده: دامپزشکی ، استان، ترخیص ، کننده
مدارک مورد نیاز
آیا مدارک کامل می‌باشد؟
خیر
اعلام به متقاضی جهت تکمیل یا غیر قابل ترخیص بودن محموله و درج در سایت شبکه یکپارچه
اقدام‌کننده: کارشناس ، اداره کل ، استان
بله
دریافت درانجام بازدید از محموله
اقدام‌کننده: دامپزشکی استان ترخیص کننده
آیا نیاز به نمونه‌برداری می‌باشد؟
بله
بازدید و اقدام به نمونه‌برداری و ارسال به آزمایشگاه
اقدام‌کننده: دامپزشکی استان
لیست آزمایشگاه‌های معتمد سازمان
دریافت نتایج آزمایش
اقدام‌کننده: دامپزشکی استان
آیا نتایج آزمایش با محموله مطابقت دارد؟
خیر
اعلام به گمرک مبنی بر غیر قابل ترخیص بودن محموله و ثبت در شبکه سیستم یکپارچه
اقدام‌کننده: دامپزشکی ، استان
پایان
بله
ارجاع متقاضی به امور مالی جهت پرداخت تعرفه
اقدام‌کننده: دامپزشکی ، استان
دریافت تأییدیه پرداختی از متقاضی و اعلام به قرنطینه مبنی براخذتعرفه
اقدام‌کننده: امور مالی
دریافت تأییدیه مالی و صدور مجوز ترخیص از طریق شبکه
اقدام‌کننده: دامپزشکی استان
پایان